

Docente: Mirna Barrientos- Especialista

Semana: 24/05/2021 al 28/05/2021

PLAN DE ACCIÓN PEDAGÓGICO

Grados: 1ero-2do-3ro

Propósito: Realizo y aprendo

Acciones pedagógicas

- **Actividad 1**

✚ Con ayuda de un adulto significativo, busca un almanaque o calendario y contesta:

✚ ¿Cuántos días tiene?

Enero: ___
Febrero: ___
Marzo: ___
Abril: ___
Mayo: ___
Junio: ___
Julio: ___
Agosto: ___
Septiembre: ___
Octubre: ___
Noviembre: ___
Diciembre: ___



✚ ¿En qué mes cumples años?

✚ ¿Qué día?

✚ Dibuja el mes de tu cumpleaños, con sus días completos y señala con rojo la fecha de tu cumpleaños.

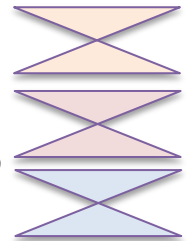

Actividad 2 (2do y 3ero)

Juguemos a multiplicar, completa según corresponda:

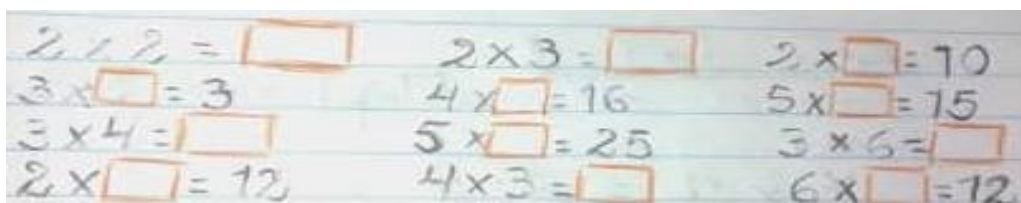

- **Actividad 3**

✚ Imagina que estas en un mundo al revés, si hablamos o escribimos pondremos las palabras contrarias:

Ejemplo:

- ✚ Tu reloj es bonito. Feo
- ✚ Ese niño es alto. _____
- ✚ Mi casa es pequeña. _____
- ✚ Por comer mucho estoy muy gorda. _____
- ✚ Ese carro es rápido. _____
- ✚ El pantalón me queda largo. _____



Grados: 4to-5to-6to

Objetivo: Juego y aprendo

- **Actividad 1**

Vamos a multiplicar fracciones:

$$\frac{7}{2} \times \frac{4}{3} = \frac{7 \times 4}{2 \times 3} = \frac{28}{6}$$
$$\frac{5}{4} \times \frac{3}{2} = \qquad \qquad \frac{6}{3} \times \frac{5}{4} =$$
$$\frac{6}{6} \times \frac{4}{8} = \qquad \qquad \frac{8}{5} \times \frac{7}{6} =$$
$$\frac{9}{6} \times \frac{6}{8} = \qquad \qquad \frac{10}{4} \times \frac{23}{6} =$$
$$\frac{34}{12} \times \frac{43}{9} = \qquad \qquad \frac{65}{10} \times \frac{37}{14} =$$

